

سؤالات امتحان درس: اقتصاد	دبیرستان دخترانه آزر	تاریخ امتحان:
پایه تحصیلی: دهم انسانی	وقت امتحان: 70 دقیقه	نوبت امتحان: دی ماه 1401
نام و نام خانوادگی:	شماره:	طراح: الهام محرابی کالی

ردیف	سؤالات	نمره
1	<p>1 کدام یک از عبارات زیر، درست و کدام یک نادرست میباشد.</p> <p>1- مدیریت و هماهنگی بین منابع به معنای ویژگی سازماندهی کارآفرین است. (درست O نادرست O)</p> <p>2- در اقتصاد کارا بیش از دو کالامیتوان تولید کرد بدون آنکه در تولید دیگر کالاها اثر منفی داشته باشد (درست O نادرست O)</p> <p>3- در بازار کالاها و خدمات خانوارها خریدار و بنگاهها فروشنده اند. (درست O نادرست O)</p> <p>4- اولین و مهمترین هدف مالیات کاهش رفتارهای نامطلوب است (درست O نادرست O)</p>	1
2	<p>عبارات زیر را با کلمات مناسب کامل کنید؟</p> <p>1- در یک کسب و کار اقتصادی با افزایش..... و کاهش می توان از وضعیت ضرر و زیان جلوگیری کرد.</p> <p>2- برخی محصولات ، به ویژه محصولاتی که از..... بهره می برند، ممکن است چند ملیتی باشند.</p> <p>3- دولت با تعریف و اجرای دقیق..... امنیت خرید و فروش و مبادلات را بهبود میبخشد.</p> <p>4- مفهوم را می توانید پولی تصور کنید که به چاه عمیقی افتاده است و دیگر قابل دسترس نیست</p>	2
3	<p>در سؤالات زیر گزینهی درست را علامت بزنید (فقط یک گزینه را علامت بزنید)</p> <p>1- در یک شرکت تولیدی مواد شوینده، 1000 بسته مواد پاک کننده تولید شده است و قیمت هر بسته 1200 ریال می باشد، اگر مجموع هزینه ها 150000 ریال باشد کدام گزینه درباره ی درآمد و سود و زیان آن درست است؟</p> <p>الف- 1200000 ریال درآمد داشته و 1050000 ریال سود داشته است</p> <p>ب- 1200000 ریال درآمد داشته و 750000 ریال زیان داشته است</p> <p>ج- 1200000 ریال درآمد داشته و 1050000 ریال زیان داشته است</p> <p>د- 1200000 ریال درآمد داشته و 750000 ریال سود داشته است.</p> <p>2- پیچیده ترین نوع کسب و کار اقتصادی کدام است؟</p> <p>الف) شراکت ب) تعاونی ج) شرکت د) موسسه خیریه</p> <p>3- چرا در اقتصاد همیشه بین گزینه های مختلف انتخاب باید بده- بستان کرد؟</p> <p>الف) وجود کمیابی در امکانات ب) وجود هزینه های در رفته</p> <p>ج) مهمترین اصل اقتصادی بده - بستان است د- موارد 2 و 3</p> <p>4- اگر قیمت و مقدار واقعی بالاتر از قیمت و مقدار تعادلی باشد چه اتفاقی در بازار می افتد؟</p> <p>الف) مازاد عرضه و در نتیجه کاهش قیمت ب) مازاد تقاضا و در نتیجه افزایش قیمت</p> <p>ج) کمبود تقاضا و در نتیجه افزایش قیمت د) مازاد عرضه و در نتیجه افزایش قیمت</p>	2
4	<p>به سؤالات زیر به صورت کوتاه پاسخ دهید؟</p> <p>1- پیمان تجارت آزاد بین آمریکا، کانادا و مکزیک در سال 1992 چه نام دارد؟</p> <p>2- کدام نوع مالیات با ایجاد شفافیت ، فرار مالیاتی را کاهش می دهد؟</p> <p>3- اگر مصرف کنندگان به جای استفاده از گوشت قرمز از گوشت سفید استفاده کنند این کالا چه نام دارد؟</p> <p>4- در منحنی مرز امکانات تولید نقاط خارج از منحنی چه حالتی دارند؟</p>	2

ادامه سؤالات در صفحهی 2 ←

ردیف	سؤالات	نمره																		
5	مفاهیم زیر را تعریف کنید؟ الف) کار آفرینی ب) هزینه ی فرصت	2																		
6	جدول زیر مقدار عرضه و تقاضای گوجه فرنگی را نشان می دهد مطلوب است ؛ نمودار عرضه و تقاضا و قیمت ومقدار تعادلی را رسم نموده ودر حالت مازاد تقاضا چه اتفاقی در بازار می افتد؟	2																		
	<table border="1"> <thead> <tr> <th>قیمت(تومان)</th> <th>عرضه(گوجه فرنگی)</th> <th>تقاضا(گوجه فرنگی)</th> </tr> </thead> <tbody> <tr> <td>100</td> <td>5</td> <td>25</td> </tr> <tr> <td>300</td> <td>10</td> <td>20</td> </tr> <tr> <td>600</td> <td>15</td> <td>15</td> </tr> <tr> <td>1000</td> <td>20</td> <td>10</td> </tr> <tr> <td>1200</td> <td>25</td> <td>5</td> </tr> </tbody> </table>	قیمت(تومان)	عرضه(گوجه فرنگی)	تقاضا(گوجه فرنگی)	100	5	25	300	10	20	600	15	15	1000	20	10	1200	25	5	
قیمت(تومان)	عرضه(گوجه فرنگی)	تقاضا(گوجه فرنگی)																		
100	5	25																		
300	10	20																		
600	15	15																		
1000	20	10																		
1200	25	5																		
7	درباره ی منحنی مرز امکانات تولید به سوالات زیر پاسخ دهید؟ الف) نقاط روی منحنی نشان دهنده ی چیست؟ ب) نقاط زیر منحنی مرز امکانات تولید چه چیزی را نشان می دهد؟ ج) منظور از منحنی مرز امکانات تولید چیست؟	1/5																		
8	در جدول زیر هر کدام از ویژگیهای ستون اول به کدام کسب وکار در ستون دوم مرتبط است	1																		
	<table border="1"> <thead> <tr> <th>ستون اول(ویژگی کسب و کار)</th> <th>ستون دوم(نوع کسب و کار)</th> </tr> </thead> <tbody> <tr> <td>راه اندازی نسبتا آسان</td> <td>تعاونی</td> </tr> <tr> <td>تاخیر در تصمیم گیری</td> <td>شخصی</td> </tr> <tr> <td>هزینه های نسبتا اندک</td> <td>شراکت</td> </tr> <tr> <td>اداره براساس هر نفر یک رای</td> <td>شرکت</td> </tr> </tbody> </table>	ستون اول(ویژگی کسب و کار)	ستون دوم(نوع کسب و کار)	راه اندازی نسبتا آسان	تعاونی	تاخیر در تصمیم گیری	شخصی	هزینه های نسبتا اندک	شراکت	اداره براساس هر نفر یک رای	شرکت									
ستون اول(ویژگی کسب و کار)	ستون دوم(نوع کسب و کار)																			
راه اندازی نسبتا آسان	تعاونی																			
تاخیر در تصمیم گیری	شخصی																			
هزینه های نسبتا اندک	شراکت																			
اداره براساس هر نفر یک رای	شرکت																			
9	درباره مالیات به سوالات زیر پاسخ دهید؟ الف) مهم ترین هدف مالیات چیست؟ ب) مالیاتهای مستقیم به چند دسته تقسیم می شوند؟ ج) مالیات بر ارزش افزوده مربوط به کدام نوع مالیات است د) اگر درآمد فردی 2500000 هزار تومان باشد با نرخ 5 درصد چقدر مالیات می پردازد؟	2																		
10	منظور از عوامل تولید چیست؟ آنها را نام ببرید؟	1																		

11	منظور از اصل مزیت مطلق چیست توضیح دهید و مثال بنویسید؟	1/5
12	شرایط نزدیک شدن یک کشور به استقلال اقتصادی را نام ببرید؟(دومورد)	1
13	قانون تقاضا چیست؟ مثالی ذکر کنید؟	1
	موفق باشید. طراح سؤال: الهام محرابی کالی	20

پاسخنامه سوالات امتحان اقتصاد پایه دهم نیمسال اول دبیرستان دخترانه آزر

سوال 1

- 1- درست 2- درست 3- درست 4- نادرست

سوال 2

- 1- افزایش درآمد- کاهش هزینه ها
2- فناوری
3- مالکیت
4- هزینه ی در رفته

سوال 3

- 1- گزینه ی الف
2- گزینه ی ج
3- گزینه الف
4- گزینه ی الف

سوال 4

- 1- مفتا
2- مالیات بر ارزش افزوده
3- کالای جایگزین
4- امکان دستیابی به آن وجود ندارد.

سوال 5

- 1- کار آفرین کسی است که با نوآوری و خطرپذیری محصولات جدیدی تولید و عرضه یا راه های جدیدی برای تولید کشف می کند.
2- هزینه ی فرصت ارزش بهترین گزینه ی بعدی است که در هنگام انتخاب از آن صرفنظر شده است.

سوال 6. اگر قیمت از قیمت تعادلی بالاتر باشد مزاد عرضه اتفاق می افتد و در نتیجه فروشنده مجبور است قیمت محصول خود را کاهش دهد.

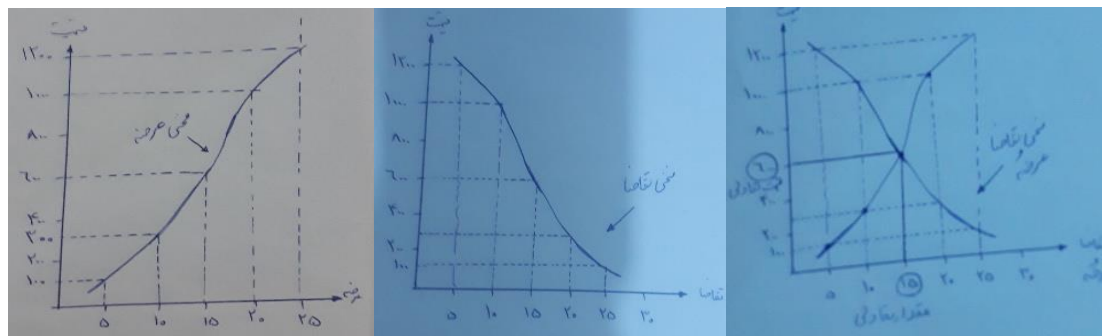

-1

سوال 7

- 1- نقاط روی منحنی مرز امکانات به معنای استفاده ی بهینه و مناسب منابع در تولید است به عبارت دیگر به معنای کارایی اقتصادی است.
- 2- به معنای استفاده نادرست از منابع و هدر رفتن منابع در تولید کالا و خدمات مورد نظر است.
- 3- منحنی مرز امکانات تولید خطی است که نشان دهنده ی حداکثر امکان تولید شرکت یا کسب و کار اقتصادی با منابع موجود است.

سوال 8

- 1- راه اندازی نسبتان آسان(شراکت)
- 2- تاخیر در تصمیم گیری(شرکت)
- 3- هزینه های نسبتا اندک(شخصی)
- 4- اداره براساس هر نفر یک رای(تعاونی)

سوال 9

- الف) کسب درآمد برای دولت
 ب) دو دسته مالیات بر درآمد و مالیات بر دارایی
 ج) مالیات غیر مستقیم
 د) 125000 هزار تومان باید مالیات پردازد

سوال 10

منظور از عوامل تولید منابع کمیابی هستند که در تولید کالا و خدمات مورد استفاده قرار می گیرند و به سه دسته ی منابع طبیعی، نیروی انسانی و سرمایه تقسیم می شوند.

سوال 11

منظور از اصل مزیت مطلق حالتی است که یک کشور در مقایسه با کشور دیگر از نظر منابع و

امکانات تولید یک کالا وضعیت بهتری داشته باشد. مثلا برزیل در زمینه ی تولید پوشاک در مقایسه با ایران از مزیت مطلق و بهتری برخوردار است.

سوال 12- فاصله گرفتن از اقتصاد تک محصولی 2- با علم و فناوری و اقتصاد دانش بنیان توجه بیشتری نماید.

سوال 13

قانون تقاضا می گوید بین قیمت و مقدار تقاضا برای آن رابطه ی معکوس وجود دارد یعنی با افزایش قیمت یک کالا تقاضا کاهش و با کاهش قیمت تقاضا افزایش می یابد.

الهام محرابی کالی



اپلیکیشن درسی همیار

برنامه رایگان درسی همیار



تمام پایه ها

جواب کتاب ، تدریس و نمونه سوال



همیشه رایگان

برنامه همیار کاملا رایگان میباشد