نام و نام خانوادگی دانش آموز : به نام خداوند جان و خرد مدت امتحان : 40 دقیقه

پایه و شعبه کلاس : **نهم پورداود** سؤالات ارزشیابی درس : **انگلیسی** تاریخ : 1400 /01 /24

فروردین ماه **دبیرستان غیردولتی فرهنگ**(دوره اول) تعداد صفحات : 2 صفحه : 1

ردیف	نمره مستمر :	نمره پایانی :	جمع :	نام و نام خانوادگی دبیر مربوطه :	امضا :	بارم

1 عبارت مربوط به هر تصویر را بنویسید.

1. _____

2. _____

3. _____

4. _____

2

2 مکالمه ها را بخوانید و گزینه مناسب را انتخاب نمایید.

1. A: When **(do / did)** you call me? B: Last Monday.
2. A: Who (**Watch / Watched**) the movie? B: My sister.
3. A: Where (**does / did**) Hana go? B: She goes shopping.
4. A: (**Were / Was**) you home yesterday? B: No, I wasn't.

2

3 با توجه به تصاویر داده شده، پاسخی مناسب برای هر سوال بنویسید.

A: What did you receive?

B: I ----------.

A: What did he play?

B: He ----------.

A: Did Jack read a book?

B: ----------.

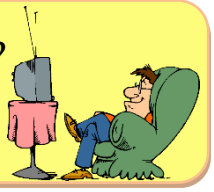

A: Did she download a song?

B: ----------.

2

4 با مرتب کردن کلمات داده شده جملات صحیح و با معنی بسازید.

1. to / connected / she / the / Internet / ..... .
2. last / account / an / opened / I / week / ..... .

2

5

با توجه به هر تصویر درستی یا نادرستی هر عبارت را با ✔ ✘ نشان دهید.

1.5

Online course ☐	Newsstand ☐	Film festival ☐
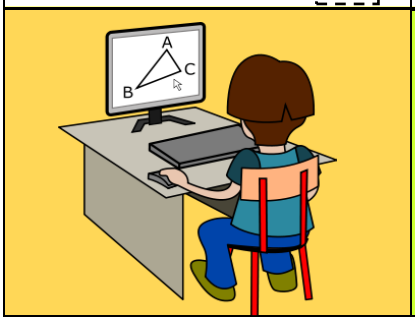		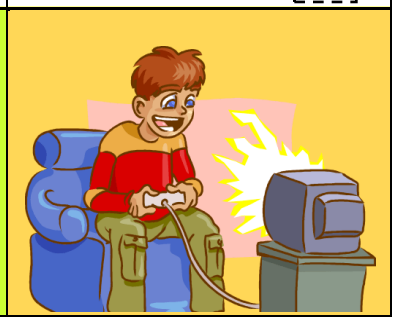

6

دیکته ناقص کلمات را با توجه به تصاویر داده شده کامل کنید.

2

_nterview someb_dy

Upd_te a blog

use technol_gy

7

متن زیر را بخوانید و شکل صحیح افعال داده شده را بنویسید.

2

A: (1)..... you study in the library every day?

B: Not every day. For example, I (2)..... at home yesterday.

A: How do you go to the library? B: I (3)..... a taxi.

A: (4)..... you update your blog last Friday? B: Yes.

1. **a**) Did	**b**) Do	**c**) Does	**d**) Were
2. **a**) study	**b**) studies	**c**) studied	**d**) studying
3. **a**) hire	**b**) hired	**c**) hires	**d**) hiring
4. **a**) Do	**b**) Does	**c**) Were	**d**) Did

8

با استفاده از فلش رو به بالا و یا پایین تُن افتان و یا خیزان جمله های زیر را مشخص کنید.

1.5

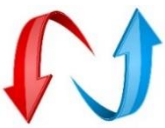

1. We can watch it together. ☐
2. What a beautiful flower! ☐
3. Did Mina surf the Internet? ☐

موفق و سرافراز باشید

نام و نام خانوادگی دانش آموز : | به نام خداوند جان و خرد | مدت امتحان : 40 دقیقه

پایه و شعبه کلاس : **نهم پورداود** | سؤالات ارزشیابی | درس : **انگلیسی** تاریخ : 1400 /01/24

فروردین ماه | **دبیرستان غیردولتی فرهنگ**(دوره اول) | تعداد صفحات : 2 | صفحه : 1

ردیف	نمره مستمر :	نمره پایانی :	جمع :	نام و نام خانوادگی دبیر مربوطه :	امضا :	بارم

1 — بارم: 2

عبارت مربوط به هر تصویر را بنویسید.

1. _Connect to the Internet_____
2. __Text a message_____
3. __Interview somebody_____
4. __Install a computer dictionary__

2 — بارم: 2

مکالمه ها را بخوانید و گزینه مناسب را انتخاب نمایید.

1. **A**: When **(do / did)** you call me? — **B**: Last Monday.
2. **A**: Who (**Watch / Watched**) the movie? — **B**: My sister.
3. **A**: Where (**does / did**) Hana go? — **B**: She goes shopping.
4. **A**: (**Were / Was**) you home yesterday? — **B**: No, I wasn't.

3 — بارم: 2

با توجه به تصاویر داده شده، پاسخی مناسب برای هر سوال بنویسید.

A: What did you receive?
B: I received an E-mail------.

A: What did he play?
B: He played football------.

A: Did Jack read a book?
B: No, he didn't------.

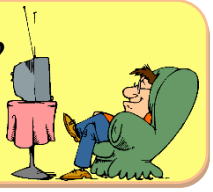

A: Did she download a song?
B: Yes, she did----------.

4 — بارم: 2

با مرتب کردن کلمات داده شده جملات صحیح و با معنی بسازید.

1. to / connected / she / the / Internet / She connected to the Internet.
2. last / account / an / opened / I / week / I opened an account last week.

5

با توجه به هر تصویر درستی یا نادرستی هر عبارت را با ✗ ✓ نشان دهید.

1.5

Online course ✓	Newsstand ✓	Film festival ✗
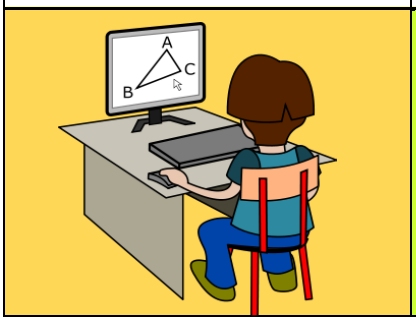		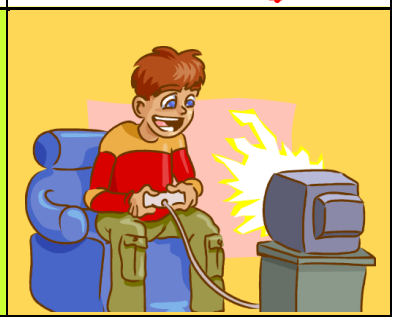

6

دیکته ناقص کلمات را با توجه به تصاویر داده شده کامل کنید.

2

Interview somebody

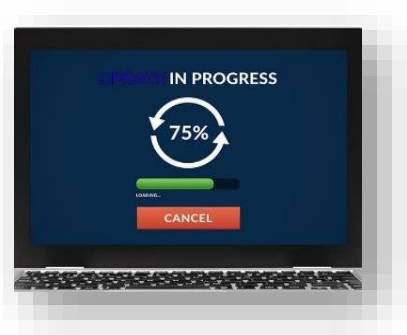

Update a blog

use technology

7

متن زیر را بخوانید و شکل صحیح افعال داده شده را بنویسید.

2

A: (1)...Did..... you study in the library every day?

B: Not every day. For example, I (2)...studied... at home yesterday.

A: How do you go to the library? B: I (3).....hire..... a taxi.

A: (4)...Did... you update your blog last Friday? B: Yes.

1. a) **Did** b) Do c) Does d) Were
2. a) study b) studies c) **studied** d) studying
3. a) **hire** b) hired c) hires d) hiring
4. a) Do b) Does c) Were d) **Did**

8

با استفاده از فلش رو به بالا و یا پایین تُن افتان و یا خیزان جمله های زیر را مشخص کنید.

1.5

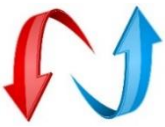

1. We can watch it together. ↘
2. What a beautiful flower! ↗
3. Did Mina surf the Internet? ↗

موفق و سرافراز باشید